



MUNICÍPIO DE
CATANDUVAS

FUNDO MUNICIPAL DE SAÚDE

**RELATÓRIO DA GESTÃO DOS RECURSOS MUNICIPAIS
DESTINADOS À SAÚDE PÚBLICA**

**TERCEIRO QUADRIMESTRE
SETEMBRO A DEZEMBRO DE 2022**

Catanduvas/PR 28 de fevereiro de 2023

1



Apresentação do Relatório Quadrimestral da Gestão dos Recursos Públicos Municipais destinados à saúde da população catanduvense, instituído pela Lei Complementar nº 141/2012, da prestação de conta conforme Art. 36.

01 - EQUIPE QUE COMPÕE QUADRO DE FUNCIONÁRIOS:

- ▶ 04 Médicos clínicos gerais;
- ▶ 02 Médico Plantonistas;
- ▶ 01 Médico psiquiatra (CISOP);
- ▶ 01 Médico ortopedista (CISOP);
- ▶ Médicos plantonistas (licitação);
- ▶ 10 Enfermeiros;
- ▶ 02 Farmacêuticas;
- ▶ 02 Médicas Veterinárias;
- ▶ 02 Fisioterapeutas;
- ▶ 02 Psicólogas;
- ▶ 01 Fonoaudióloga;
- ▶ 01 Nutricionista;
- ▶ 03 Cirurgiões Dentista;
- ▶ 01THD
- ▶ 02 Aux. de Consultório dentário;
- ▶ 14 Técnicos de Enfermagem;
- ▶ 09 ACS;
- ▶ 05 ACE;
- ▶ 01 Agente de Saneamento;
- ▶ 11 Motoristas;
- ▶ 03 Administrativo;
- ▶ 03 Recepcionista;
- ▶ 10 Zeladoras.
- ▶ 07 Estagiários
- ▶ Total: 97

OBS: Empresa terceirizada que fornece médicos ao Pronto Atendimento.

02 - UNIDADES DE SAÚDE

- ▶ Centro de Saúde;
- ▶ Unidade Básica de Saúde Alto Alegre;
- ▶ Mini Posto de Ibiracema;
- ▶ Mini Posto de Santa Cruz;
- ▶ Pronto Atendimento Municipal 24horas;



- ▶ Unidade prisional;
- ▶ SAMU.

- ▶ **3 - QUANTIDADE DE ATENDIMENTOS MÉDICOS NAS UNIDADES BÁSICAS DE SAÚDE**



ESCALA DE ATENDIMENTO MÉDICO UBS - MANHÃ

MÉDICO	SEGUNDA 07H30MIN ÀS 11H30MIN	TERÇA 07H30MIN ÀS 11H30MIN	QUARTA 07H30MIN ÀS 11H30MIN	QUINTA 07H30MIN ÀS 11H30MIN	SEXTA 07H30MIN ÀS 11H30MIN
MARIO K. MURAOKA	CENTRO 13 + 2	CENTRO 13 + 2	CENTRO 13 + 2	CENTRO 13 + 2	CENTRO 13 + 2
RODJAM V. DOS SANTOS	CENTRO 13 + 2	CENTRO 13 + 2	IBIRACEMA	CENTRO 13 + 2	CENTRO 13 + 2
SUZAN H. M. SUCKEL	CENTRO 13 + 2	CENTRO 13 + 2	CENTRO 13 + 2	CENTRO 13 + 2	CENTRO 13 + 2
ANA PAULA Z LAGO	ALTO ALEGRE 13 + 2	PENITENCIARIA	ALTO ALEGRE 13 + 2	ALTO ALEGRE 13 + 2	ALTO ALEGRE 13 + 2
TOTAL	60	45	45	60	60

ESCALA DE ATENDIMENTO MÉDICO UBS - TARDE

MÉDICO	SEGUNDA 13H ÀS 17H	TERÇA 13H ÀS 17H	QUARTA 13H ÀS 17H	QUINTA 13H ÀS 17H	SEXTA 13H ÀS 17H
RODJAM V. DOS SANTOS	CENTRO 13 + 2	CENTRO 13 + 2	CENTRO 13 + 2	CENTRO 13 + 2	CENTRO 13 + 2
SUZAN H. M. SUCKEL	CENTRO 13 + 2	CENTRO 13 + 2	CENTRO 13 + 2	CENTRO 13 + 2	CENTRO 13 + 2
ANA PAULA Z LAGO	ALTO ALEGRE 13 + 2	PENITENCIARIA	ALTO ALEGRE 13 + 2	ALTO ALEGRE 13 + 2	SANTA CRUZ 13 + 2
TOTAL	45	30	45	45	45
SUB TOTAL	105	75	90	105	105

Fone/Fax (45) 3234-8500
E-mail: gabinete@catanduvas.pr.gov.br

Av. dos Pioneiros, 500 - Centro
CEP 85470-000 - Catanduvas - PR

CNPJ nº 76.208.842/0001-03



4 - RELATÓRIO DE ATENDIMENTO MÉDICO NA UNIDADE BÁSICA DE SAÚDE



C S DE CATANDUVAS

Relatório Perfil Atendimento

C S DE CATANDUVA

Página 001 de 004

Paciente: Todos Faixa Etária: (1) SIAB CBO: Todos Visualizar os Bairros: Não
 Unidade: Múltipla Seleção, 20 itens selecionados Tipo de Totalização: Paciente
 Período: de 01/09/2022 até 31/12/2022 Situação da Produção: Fechada Visualizar o Motivo da Alta: Não
 Profissional: Todos

Perfil dos Usuários Atendidos

Descrição	Qtd	%	Descrição	Qtd	%	Descrição	Qtd	%	Descrição	Qtd	%	Descrição	Qtd	%
Feminino	11738	62,52	Outras	18776	100,0	Da Cidade	18771	99,97	Normal	18776	100,0	Espontânea	16377	87,22
Masculino	7038	37,48	Total	18776	100,0	Outras	5	0,03	Total	18776	100,0	Agendamento	2399	12,78
Total	18776	100,0				Total	18776	100,0	Total			Total	18776	100,0
Idade	Qtd	%	Idade	Qtd	%	Idade	Qtd	%	Idade	Qtd	%	Idade	Qtd	%
< 1	414	2,20	10-14	658	3,50	20-39	4316	22,99	50-59	2896	15,42	60 ou mais	4759	25,35
1 - 4	776	4,13	15-19	1218	6,49	40-49	2733	14,56						
5-9	1006	5,36												
									Total	18776	100,00			
Raça	Qtd	%	Raça	Qtd	%	Raça	Qtd	%	Raça	Qtd	%	Raça	Qtd	%
Amarela	35	0,19	Branca	13283	70,74	Parda	5037	26,83	Preta	421	2,24			
									Total	18776	100,00			
Unidade	Qtd	%	Unidade	Qtd	%									
C S DE CATANDUVAS	10378	55,27	UNIDADE BASICA DE SAUDE ALTO ALEGRE	3389	18,05									
PRONTO ATENDIMENTO MUNICIPAL	5009	26,68							Total	18776	100,00			
Descrição	Qtd	%	Descrição	Qtd	%									
Não Urgente	17511	93,26	Emergência	5	0,03									
Pouco Urgente	752	4,01	Muito urgente	5	0,03									
Urgente	503	2,68							Total	18776	100,00			

Tipos de Atendimentos

Descrição	Qtd	%	Descrição	Qtd	%
ESF / AB - CONSULTA CLINICO GERAL	5745	18,17	CONSULTA PSIQUIATRA - REDE ESPECIALIZADA	308	0,97
ESF / AB - TRIAGEM PARA CONSULTA (MÉDICA)	5277	16,69	ESF / AB - TRIAGEM CONSULTA PRÉ-NATAL (MÉ	254	0,80
PAM - ATENDIMENTO CLÍNICO GERAL	4827	15,26	ESF / AB - PRE-NATAL (MEDICO)	250	0,79
PAM - TRIAGEM PARA ATENDIMENTO CLINICO G	4161	13,16	ESF / AB - VISITA DOMICILIAR (TECNICO)	183	0,58
ESF / AB - ATENDIMENTO AMBULATORIAL	1493	4,72	CONSULTA NUTRICIONISTA - REDE ESPECIALIZA	141	0,45
PAM - ATENDIMENTO AMBULATORIAL	1450	4,59	ESF / AB - PUERICULTURA (ENFERMEIRO)	121	0,38
PAM - OBSERVAÇÃO	1387	4,39	PAM - INTERNAÇÃO MÉDICO	96	0,30
ESF / AB - RECEITUÁRIO (MÉDICO)	1292	4,09	ESF / AB - PUERPERIO (ENFERMEIRO)	36	0,11
ESF / AB - CONSULTA DE ENFERMEIRO	1114	3,52	ESF / AB - VISITA DOMICILIAR (MEDICO)	28	0,09
FISIOTERAPIA - REDE ESPECIALIZADA	996	3,15	ESF/AB - TESTE RÁPIDO (RESULTADO)	6	0,02
ESF / AB - CONSULTA DE ODONTOLOGIA	847	2,68	ESF / AB - TESTE RAPIDO	5	0,02
PAM - INTERNAÇÃO	423	1,34	ESF / AB - TRIAGEM	1	0,00
CONSULTA PSICÓLOGO - REDE ESPECIALIZADA	414	1,31	ESF / AB - CONSULTA DE HIPERTENSO	1	0,00
ESF / AB - PRE-NATAL (ENFERMEIRO)	388	1,23	ESF / AB - PUERPERIO (MEDICO)	1	0,00
ESF / AB - PREVENTIVO	378	1,20	ESF / AB - VISITA DOMICILIAR (ENFERMEIRO)	1	0,00
			Total	31624	100,00



5 - RELATÓRIO DE ATENDIMENTO MÉDICO DE ESPECIALIDADES



CISOP

Relatório de Consulta Sintético por Unidades

Filtros: Data Inicial: 01/09/2022 Data Final: 31/12/2022

Hora Inicial: 00:00 Hora Final: 23:59

Convênios: 1-1 - CISOP PROG SUS

Solicitante: 102-1 - C S CATANDUVAS

Prefeitura: PREFEITURA MUNICIPAL DE CATANDUVAS

Consultas Especializadas / Consultas e Reconsultas / Não Faltantes, Não Cancelados, Não Desmarcados

Unidade	Quantidade	%
94-1 CISOP	544	68,00 %
102-1 C S CATANDUVAS	146	18,25 %
1293-1 CISOP MATERNO INFANTIL	56	7,00 %
1318-1 CONSULTORIO - DR EMERSON - LIFE CLINIC (CISOP)	27	3,38 %
1209-1 DR PRIME HOSPITAL OFTALMOLOGICO (CISOP)	11	1,38 %
1430-1 CONSULTORIO - DR JACK (CISOP)	8	1,00 %
1589-1 CONSULTORIO DR CARLOS BARREIRA (CISOP)	4	0,50 %
1643-1 CISOP NUCLEO GUARANIACU (HOSPITAL SANTO ANTONIO)	4	0,50 %
Total Geral..:	800	

Relatório de Consulta Sintético - por Unidade de saúde

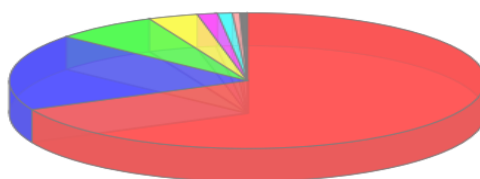

6 - RELATÓRIO DE FALTANTES



CISOP

Relatório de Consulta Sintético por Unidades

Filtros: Data Inicial: 01/09/2022 Data Final: 31/12/2022

Hora Inicial: 00:00 Hora Final: 23:59

Convênios: 1-1 - CISOP PROG SUS

Solicitante: 102-1 - C S CATANDUVAS

Prefeitura: PREFEITURA MUNICIPAL DE CATANDUVAS

Consultas Especializadas / Consultas e Reconsultas / 56 Faltantes

Unidade	Quantidade	%
94-1 CISOP	79	82,29 %
102-1 C S CATANDUVAS	8	8,33 %
1293-1 CISOP MATERNO INFANTIL	4	4,17 %
1209-1 DR PRIME HOSPITAL OFTALMOLOGICO (CISOP)	2	2,08 %
1318-1 CONSULTORIO - DR EMERSON - LIFE CLINIC (CISOP)	2	2,08 %
1430-1 CONSULTORIO - DR JACK (CISOP)	1	1,04 %
Total Geral..:	96	

Relatório de Consulta Sintético - por Unidade de saúde



MUNICÍPIO DE CATANDUVAS



MUNICÍPIO DE CATANDUVAS
SECRETARIA MUNICIPAL DE SAÚDE DE CATANDUVAS PR
AVENIDA DOS PIONEIROS, CASA, 623 - CENTRO, CATANDUVAS/PR - Tel: (04)53234-1373

RELATÓRIO DE AGENDAMENTOS

Período: 01/09/2022 à 30/09/2022

Origem Agenda: Todos os agendamentos nessa EAS

SMS: SMS DE CATANDUVAS

Pront.	Paciente	Procedimento	Profissional	Município/UF	Observação	Telefone	Data	Origem Agenda
2746382		CONSULTA EM OFTALMOLOGIA	CESAR NOBUJO SHIRATORI (CRM-PR 18473)	CATANDUVAS/PR			30/09/2022 13:00	19352
3862510		CONSULTA EM OFTALMOLOGIA	CESAR NOBUJO SHIRATORI (CRM-PR 18473)	CATANDUVAS/PR		30/09/2022 13:00	19352
1836751		CONSULTA EM OFTALMOLOGIA	FABIO VANZELA (CRM-PR 24502)	CATANDUVAS/PR			30/09/2022 13:30	19352
3862534		CONSULTA EM OFTALMOLOGIA	FABIO VANZELA (CRM-PR 24502)	CATANDUVAS/PR			30/09/2022 13:30	19352
3854254		CONSULTA EM OFTALMOLOGIA	CASSIO TOKUJI TSUJIGUCHI (CRM-PR 13632)	CATANDUVAS/PR			30/09/2022 15:30	19352
3369909		CONSULTA EM OFTALMOLOGIA	CASSIO TOKUJI TSUJIGUCHI (CRM-PR 13632)	CATANDUVAS/PR			30/09/2022 15:30	19352
3854301		CONSULTA EM OFTALMOLOGIA	CASSIO TOKUJI TSUJIGUCHI (CRM-PR 13632)	CATANDUVAS/PR			30/09/2022 15:30	19352
3854311		CONSULTA EM OFTALMOLOGIA	CASSIO TOKUJI TSUJIGUCHI (CRM-PR 13632)	CATANDUVAS/PR			30/09/2022 15:30	19352
3028416		CONSULTA EM OFTALMOLOGIA	CASSIO TOKUJI TSUJIGUCHI (CRM-PR 13632)	CATANDUVAS/PR			30/09/2022 15:30	19352
3222837		CONSULTA EM OFTALMOLOGIA	CASSIO TOKUJI TSUJIGUCHI (CRM-PR 13632)	CATANDUVAS/PR			30/09/2022 15:30	19352
3118973		CONSULTA EM OFTALMOLOGIA	CASSIO TOKUJI TSUJIGUCHI (CRM-PR 13632)	CATANDUVAS/PR			30/09/2022 15:30	19352
2269395		CONSULTA EM OFTALMOLOGIA	CASSIO TOKUJI TSUJIGUCHI (CRM-PR 13632)	CATANDUVAS/PR	--		30/09/2022 15:30	19352

Total de Agendamentos: 199

Emissão: 24/02/2023 10:05

Emissor: ademar luiz burckhardt

GSUS - v2_03_22_00

Página 13 / 13



MUNICÍPIO DE CATANDUVAS
SECRETARIA MUNICIPAL DE SAÚDE DE CATANDUVAS PR
AVENIDA DOS PIONEIROS, CASA, 623 - CENTRO, CATANDUVAS/PR - Tel: (04)53234-1373

RELATÓRIO DE AGENDAMENTOS

Período: 01/10/2022 à 31/10/2022

Origem Agenda: Todos os agendamentos nessa EAS

SMS: SMS DE CATANDUVAS

Pront.	Paciente	Procedimento	Profissional	Município/UF	Observação	Telefone	Data	Origem Agenda
3880571		CONSULTA EM OFTALMOLOGIA	DAVI LAZARINI MARQUES (CRM-PR 44194)	CATANDUVAS/PR			31/10/2022 07:00	19352
3893892		CONSULTA EM OFTALMOLOGIA	DAVI LAZARINI MARQUES (CRM-PR 44194)	CATANDUVAS/PR			31/10/2022 07:00	19352
3893906		CONSULTA EM OFTALMOLOGIA	DAVI LAZARINI MARQUES (CRM-PR 44194)	CATANDUVAS/PR			31/10/2022 07:00	19352
3893929		CONSULTA EM OFTALMOLOGIA	DAVI LAZARINI MARQUES (CRM-PR 44194)	CATANDUVAS/PR			31/10/2022 07:00	19352
2239818		CONSULTA EM OFTALMOLOGIA	DAVI LAZARINI MARQUES (CRM-PR 44194)	CATANDUVAS/PR			31/10/2022 07:00	19352
3879073		CONSULTA EM DERMATOLOGIA	BRUNA JACINTO MINATTO (CRM-PR 41958)	CATANDUVAS/PR			31/10/2022 12:00	19352
3879100		CONSULTA EM DERMATOLOGIA	BRUNA JACINTO MINATTO (CRM-PR 41958)	CATANDUVAS/PR			31/10/2022 12:00	19352
1019228		CONSULTA EM CIRURGIA CARDIOVASCULAR (CARDIACA)	GUSTAVO BENTO RODRIGUES (CRM-PR 37502)	CATANDUVAS/PR			31/10/2022 12:20	19352

Total de Agendamentos: 196

Emissão: 24/02/2023 10:13

Emissor: ademar luiz burckhardt

GSUS - v2_03_22_00

Página 13 / 13



MUNICÍPIO DE CATANDUVAS



MUNICÍPIO DE CATANDUVAS
SECRETARIA MUNICIPAL DE SAÚDE DE CATANDUVAS PR
AVENIDA DOS PIONEIROS, CASA, 623 - CENTRO. CATANDUVAS/PR - Tel: (04)53234-1373

RELATÓRIO DE AGENDAMENTOS

Período: 01/11/2022 à 30/11/2022

Origem Agenda: Todos os agendamentos nessa EAS

SMS: SMS DE CATANDUVAS

Pront.	Paciente	Procedimento	Profissional	Município/UF	Observação	Telefone	Data	Origem Agenda
1764113		CONSULTA EM ORTOPEDIA	VILSON DALMINA (CRM-PR 14897)	CATANDUVAS/PR			30/11/2022 10:00	19352
1186051		TRATAMENTO INTENSIVO DE PACIENTE EM REABILITAÇÃO FÍSICA (1 TURNO PACIENTE-DIA - 20 ATENDIMENTOS-MÊS)	CATIANE CECCATO (COREN-PR 182253)	CATANDUVAS/PR			30/11/2022 10:00	2008
3633056		AUDIOMETRIA TONAL LIMIAR (VIA AEREA / OSSEA)	ADRIANE LOUIZE ERZINGER DA SILVA FERNANDES (CRFa-PR 38712)	CATANDUVAS/PR			30/11/2022 11:00	19352
3872306		CONSULTA EM CIRURGIA CARDIOVASCULAR (CARDIACA)	LUCIANO AUGUSTO LEITAO (CRM-PR 17226)	CATANDUVAS/PR			30/11/2022 12:30	19352
2187903		CONSULTA EM ODONTOLOGIA	MARCOS AURELIO RENON (CRO-PR 9588)	CATANDUVAS/PR			30/11/2022 13:00	19352
2454221		CONSULTA EM ODONTOLOGIA	MARCOS AURELIO RENON (CRO-PR 9588)	CATANDUVAS/PR			30/11/2022 13:30	19352
1565737		CONSULTA EM ODONTOLOGIA	MARCOS AURELIO RENON (CRO-PR 9588)	CATANDUVAS/PR			30/11/2022 14:00	19352
3949115		CONSULTA EM OFTALMOLOGIA	ELAINE ALVES REMAILE LUNELLI DE FREITAS (CRM-PR)	CATANDUVAS/PR			30/11/2022 14:00	2008

Total de Agendamentos: 180

Emissão: 24/02/2023 10:16

Emissor: ademar luiz burckhardt

GSUS - v2_03_22_00

Página 12 / 12



MUNICÍPIO DE CATANDUVAS
SECRETARIA MUNICIPAL DE SAÚDE DE CATANDUVAS PR
AVENIDA DOS PIONEIROS, CASA, 623 - CENTRO. CATANDUVAS/PR - Tel: (04)53234-1373

RELATÓRIO DE AGENDAMENTOS

Período: 01/12/2022 à 31/12/2022

Origem Agenda: Todos os agendamentos nessa EAS

SMS: SMS DE CATANDUVAS

Pront.	Paciente	Procedimento	Profissional	Município/UF	Observação	Telefone	Data	Origem Agenda
4009587		CONSULTA EM OFTALMOLOGIA	AMELINE NISHIZIMA (CRM-PR 25737)	CATANDUVAS/PR			23/12/2022 07:00	19352
4009610		CONSULTA EM OFTALMOLOGIA	AMELINE NISHIZIMA (CRM-PR 25737)	CATANDUVAS/PR			23/12/2022 07:00	19352
4009636		CONSULTA EM OFTALMOLOGIA	AMELINE NISHIZIMA (CRM-PR 25737)	CATANDUVAS/PR			23/12/2022 07:00	19352
2591424		CONSULTA EM ONCOLOGIA	MARIANA TAIS FERREIRA MOREIRA (CRM-PR 27785)	CATANDUVAS/PR			23/12/2022 07:00	19352
1806015		CONSULTA EM TRANSPLANTE DE CórNEA	DAVI LAZARINI MARQUES (CRM-PR 44194)	CATANDUVAS/PR			26/12/2022 07:00	2008
2499662		CONSULTA EM OFTALMOLOGIA	DARCI ANTONIO DACOME (CRM-PR 12074)	CATANDUVAS/PR			26/12/2022 13:00	19352
4009835		CONSULTA EM OFTALMOLOGIA	DARCI ANTONIO DACOME (CRM-PR 12074)	CATANDUVAS/PR			26/12/2022 13:00	19352
3396834		CONSULTA EM OFTALMOLOGIA	DARCI ANTONIO DACOME (CRM-PR 12074)	CATANDUVAS/PR			26/12/2022 13:00	19352
1528962		CONSULTA EM OFTALMOLOGIA	DARCI ANTONIO DACOME (CRM-PR 12074)	CATANDUVAS/PR			26/12/2022 13:00	19352
726855		CONSULTA EM OFTALMOLOGIA	DARCI ANTONIO DACOME (CRM-PR 12074)	CATANDUVAS/PR			26/12/2022 13:00	19352
4009670		CONSULTA EM OFTALMOLOGIA	DARCI ANTONIO DACOME (CRM-PR 12074)	CATANDUVAS/PR			26/12/2022 13:00	19352
1408271		CONSULTA EM OFTALMOLOGIA	DARCI ANTONIO DACOME (CRM-PR 12074)	CATANDUVAS/PR			26/12/2022 13:00	19352
1846071		CONSULTA EM ONCOLOGIA	MICHELLE CRISTINE HERMANN (CRM-PR 29270)	CATANDUVAS/PR			27/12/2022 07:15	19352
4047016		CONSULTA EM ONCOLOGIA	DANIEL BRENNER (CRM-PR 27077)	CATANDUVAS/PR			29/12/2022 07:15	19352
4014181		RESSONANCIA MAGNETICA DE MEMBRO SUPERIOR (UNILATERAL)	JOCELITO RUHNKE (CRM-PR 21921)	CATANDUVAS/PR			30/12/2022 07:00	2008

Total de Agendamentos: 156

Emissão: 24/02/2023 10:20

Emissor: ademar luiz burckhardt

GSUS - v2_03_22_00

Página 10 / 10

TOTAL CONSULTAS GSUS 731



07 - RESUMO DE ATENDIMENTOS MÉDICOS:

- ▶ TOTAL DE ATENDIMENTO UBS E PAM.
- ▶ **TOTAL: 18.776**
- ▶ TOTAL DE ATENDIMENTO ESPECIALIZADO:
- ▶ CISOP: 800
- ▶ G-SUS: 731
- ▶ **TOTAL: 1.531**

TOTAL GERAL: 20.307

08 - LIBERAÇÃO DE EXAMES (somente via cisop)



CISOP

Relatório de Exames Exames Sintético por Grupo

Filtros: Data Inicial: 01/09/2022 Data Final: 31/12/2022
Unidade Solicitante: C S CATANDUVAS
Prefeitura: PREFEITURA MUNICIPAL DE CATANDUVAS

Grupo	Qtde.	Valor Total	%
PROCEDIMENTOS COM FINALIDADE DIAGNÓSTICA	15.883	234.763,62	96,10 %
PROCEDIMENTOS CLÍNICOS	538	11.480,00	3,26 %
PROCEDIMENTOS CIRÚRGICOS	57	14.224,95	0,34 %
ÓRTESES, PRÓTESES E MATERIAIS ESPECIAIS	49	12.250,00	0,30 %
Total Geral....:	16.527	272.718,57	

Relatório

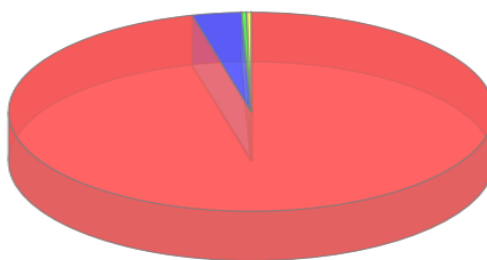

● PROCEDIMENTOS COM FINALIDADE DIAGNÓSTICA = 15883 ● PROCEDIMENTOS CLÍNICOS = 538
● PROCEDIMENTOS CIRÚRGICOS = 57 ● ÓRTESES, PRÓTESES E MATERIAIS ESPECIAIS = 49



09 - RELATÓRIOS DE DOSES DE VACINAS

- ▶ Rotina: 1.617
- ▶ COVID-19: 462
- ▶ Total de doses aplicadas: 2.079

10 - DAS AÇÕES DE SAÚDE DESENVOLVIDAS NO EXERCÍCIO

Durante o exercício de 2022, a Secretaria Municipal de Saúde através do seu órgão gestor o Fundo Municipal de Saúde, com apoio, orientação e consentimento do Conselho Municipal de Saúde, programaram e realizaram as ações de saúde voltadas ao atendimento da população do Município, no que diz respeito à **ATENÇÃO BÁSICA** compreendendo as seguintes ações:

Consultas e atendimentos médicos e de enfermagem em: pré-natal, prevenção do câncer cérvico uterino e de mama, DSTs, DM, HAS, TB, H.B vitais, hanseníase, dengue, COVID-19 e outras ações da vigilância epidemiológica.

Exames: Patologia clínica, exames de imagens, laboratorial; encaminhamentos médicos para atendimento especializado de urgência e emergência conforme preconizado pela 10º R.S, internações hospitalares de urgência e emergência, procedimentos médicos e de enfermagem.

Acompanhamento do programa VAN (vigilância alimentar nutricional); visitas e inspeções da vigilância sanitária; ações na área de imunização (vacinas); Atividades físicas realizadas por Educador Físico na academia de saúde.



Atendimento e acompanhamento dos pacientes COVID-19 e campanhas de orientação, conscientização e fiscalização.

11 - Situação epidemiológica da COVID-19 NO MUNICÍPIO.



12 - Situação epidemiológica da DENGUE NO MUNICÍPIO.

DENGUE:

01/09/2022 ATÉ 31/12/2022

NOTIFICAÇÃO: 0

CASOS CONFIRMADOS: 0



13- CHAMAMENTO PARA REALIZAÇÃO DE ATUALIZAÇÃO DE CADASTROS

ATENÇÃO CATANDUVAS

A SECRETARIA DE SAÚDE INFORMA QUE PARA ATENDIMENTOS NAS UNIDADES DE SAÚDE É OBRIGATÓRIO QUE O CADASTRO ESTEJA ATUALIZADO.

QUEM JÁ FEZ A ATUALIZAÇÃO DE 2021 ATÉ AGORA, ESTÁ ISENTO DESTA NOVA ATUALIZAÇÃO

DOCUMENTOS NECESSÁRIOS:
CPF, RG, CARTÃO SUS, COMPROVANTE DE RESIDÊNCIA E NÚMERO DE TELEFONE

LOCAL: CENTRO DE SAÚDE DAS 8 ATÉ AS 17H



TELEFONES DA SECRETARIA DE SAÚDE DE CATANDUVAS

-  CENTRO DE SAÚDE (45)3234-8580
-  CENTRO DE SAÚDE (45)98824 9716
-  INFORMAÇÕES DE AGENDAMENTOS DE CONSULTAS E EXAMES (45)98822-9756
-  PRONTO ATENDIMENTO MUNICIPAL 24H (45)3234-8586
-  SAMU 192 PARA URGÊNCIAS E EMERGÊNCIAS
-  UBS ALTO ALEGRE (45)3234-8587
-  UBS IBIRACEMA (45)3234-8588
-  UBS SANTA CRUZ (45)3234-8589



Fone/Fax (45) 3234-8580
E-mail: gabinete@catanduvas.pr.gov.br

Av. dos Pioneiros, 500 - Centro
CEP 85470-000 - Catanduvas - PR



14- CHAMAMENTOS PARA CAMPANHAS DE VACINAÇÃO

ATENÇÃO
CATANDUVAS
VACINAÇÃO
COVID-19



4ª DOSE PARA PESSOAS ACIMA DE 18 ANOS
1ª DOSE PARA CRIANÇAS DE 6M ATÉ 2 ANOS
COM COMORBIDADE (COM AGENDAMENTO)
ATUALIZAÇÃO PARA VACINAS DA COVID-19
EM ATRASO PARA TODAS AS IDADES

LOCAL: CENTRO DE SAÚDE
DE SEGUNDA A SEXTA
DAS 8:30 ÀS 11:30 E DAS 13:30 ÀS 16:30



15- ALTERAÇÃO DE HORÁRIOS DOS ÔNIBUS E ACRESCENTADO SAÍDA DA UBS ALTO ALEGRE

ATENÇÃO
CATANDUVAS

NOVOS HORÁRIOS DOS
ÔNIBUS DA SAÚDE A
PARTIR DE 07/11

1º ÔNIBUS SAÍDA DO POSTO DE SAÚDE
ALTO ALEGRE ÀS 05:15 E DO CENTRO DE
SAÚDE ÀS 05:30.

2º ÔNIBUS SAÍDA DO POSTO DE SAÚDE
ALTO ALEGRE ÀS 09:45 E DO CENTRO DE
SAÚDE ÀS 10:00.



OBRIGATÓRIO:
AGENDAR LOCAL DE
SAÍDA NO CENTRO
DE SAÚDE, SETOR DE
TRANSPORTES.

Fone/Fax (45) 3234-8500
E-mail: gabinete@catanduvas.pr.gov.br

Av. dos Pioneiros, 500 - Centro
CEP 85470-000 - Catanduvas - PR



16 – CAMPANHA OUTUBRO ROSA E NOVEMBRO AZUL



TESTE PSA PARA HOMENS ACIMA DE 55 ANOS

TESTE RÁPIDO HIV, SÍFILIS E HBS PARA HOMENS DE TÓDAS AS IDADES

11/11	A PARTIR DAS 8:00	UBS ALTO ALEGRE
11/11	A PARTIR DAS 13:00	CENTRO DE SAÚDE
17/11	A PARTIR DAS 13:00	UBS SANTA CRUZ
18/11	A PARTIR DAS 8:00	UBS IBIRACEMA
18/11	A PARTIR DAS 8:00	UBS ALTO ALEGRE
22/11	A PARTIR DAS 19:00	CENTRO DE SAÚDE
24/11	A PARTIR DAS 19:00	CENTRO DE SAÚDE
25/11	A PARTIR DAS 8:00	UBS ALTO ALEGRE
28/11	A PARTIR DAS 8:00	CENTRO DE SAÚDE

NOVEMBRO AZUL

Prevenir é a melhor forma de se cuidar.





17 – AQUISIÇÃO DE VEÍCULO PARA VIGILÂNCIAS EM SAÚDE



Recurso de sobras do programa VIGIASUS: Conta 232-6
VALOR R\$ 115.000,00



18 – AQUISIÇÃO DE APARELHO DE RAIOS-X DIGITAL

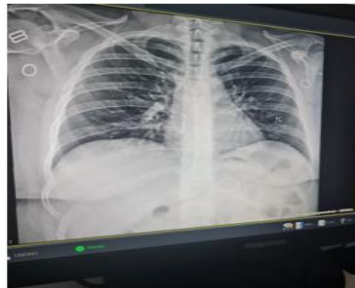

RESOLUÇÃO SESA Nº. 931/2021 (R\$ 200.000,00)
CONTRA PARTIDA MUNICIPAL (R\$ 35.000,00)

19 – INICIO DE EXAMES DE IMAGENS DE ULTRASSONOGRAFIA EM CATANDUVAS

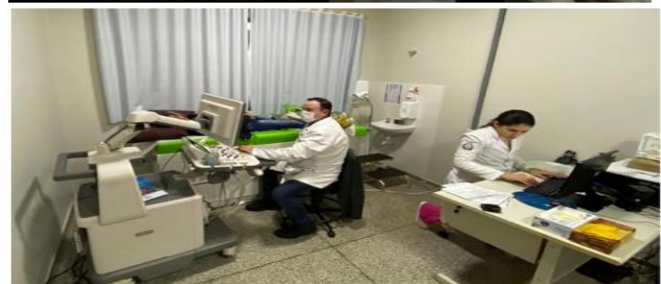
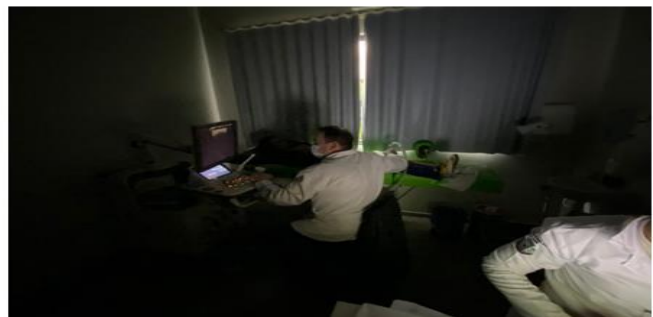



20 – MUDANÇA DE UNIDADE



01/09/2022

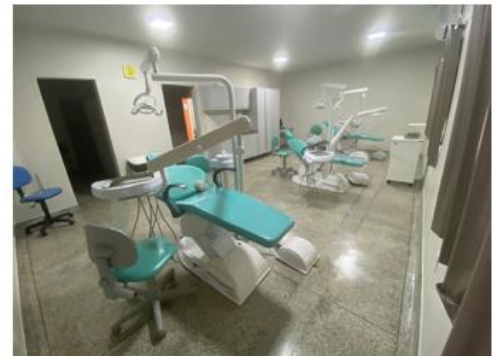
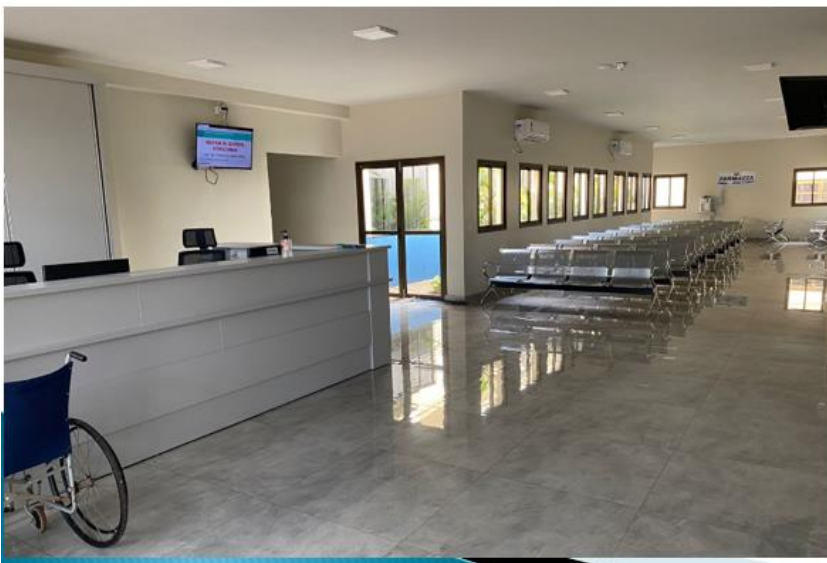



21 – INVESTIMENTO



R\$ 405.000,00 VALOR TOTAL DO INVESTIMENTO

R\$ 270.000,00 MIL PAINÉIS FOTOVOLTAICOS - CONVENIO ITAIPU

R\$ 140.000,00 MIL ESTRUTURA - CONTRAPARTIDA





22 – DA PRESTAÇÃO DE CONTAS ANUAL

DEMONSTRATIVO QUADRIMESTRAL DE RECEITAS LIQUIDAS DE IMPOSTOS E DESPESAS PRÓPRIAS COM SAÚDE	
Período de apuração: Janeiro a dezembro de 2022 (3º QUADRIMESTRE)	
LC nº 141/2012 art.35	
RECEITAS	37.869.399,88
RECEITAS DE IMPOSTOS E TRANSFERÊNCIAS CONSTITUCIONAIS LEGAIS	
IMPOSTOS MUNICIPAIS	
Impostos Municipais (IPTU, ITBI, ISS) Multas e Juros dos Impostos e Dívida Ativa Impostos	3.338.411,72
	3.338.411,72
	0,00
TRANSFERÊNCIAS CONSTITUCIONAIS LEGAIS	
Da União (FPM, ITR e ICMS Desoneração) e Do Estado (ICMS, IPVA, IPI - Exportação)	34.530.988,16
	34.530.988,16
	0,00
TRANSFERÊNCIAS DO SUS - SISTEMA ÚNICO DE SAÚDE (não computam para o Índice constitucional)	
Da União para o Município	2.136.508,82
Do Estado para o Município	1.464.940,69
Outras receitas para financiamento da saúde	477.275,78
	0,00
RECEITAS DE OPERAÇÃO DE CRÉDITO - VINC.À SAÚDE	
OUTRAS RECEITAS ADICIONAIS	0,00
	193.292,35
DESPESAS - EMPENHADA *1	8.106.412,98
ATENÇÃO BÁSICA	
Despesas Correntes	8.045.172,42
Despesas de Capital	7.891.899,59
VIGILÂNCIA SANITÁRIA	153.272,83
Despesas Correntes	35.147,68
Despesas de Capital	35.147,68
VIGILÂNCIA EPIDEMIOLÓGICA	0,00
Despesas Correntes	26.092,88
Despesas de Capital	26.092,88
ASSISTÊNCIA HOSPITALAR E AMBULATORIAL	0,00
Despesas Correntes	0,00
Despesas de Capital	0,00
DESPESAS PRÓPRIAS COM AÇÕES E SERVIÇOS PÚBLICOS DE SAÚDE	
DESPESA COM SAÚDE	8.106.412,98
(+) Restos a Pagar Não Processados Inscritos no Exercício	-
(-) Desp. Custeadas com Rec. Vinculados à Parcela do Perc. Mínimo que não foi Aplicada em ASPS Exerc. Anteriores	0
(-) Despesas Custeadas com Disponibilidade de Caixa Vinculada aos Restos a Pagar Cancelados	0,00
TOTAL DAS DESPESAS PRÓPRIAS COM AÇÕES E SERVIÇOS PÚBLICOS DE SAÚDE	8.106.412,98
PERCENTUAL MÍNIMO A SER APLICADO - LIMITE CONSTITUCIONAL	15%
PERCENTUAL APLICADO PELO MUNICÍPIO DE CATANDUVAS	21,41%
(Participação das despesas com ações e serviços públicos de saúde na receita de impostos e transferências constitucionais e legais)	
AJUSTES NO CÁLCULO DO ÍNDICE	
(-) Dedução de despesa contabilizada Indevidamente	0,00
(-) Dedução do Superávit Financeiro da Fonte 303	0,00
(+) Adição da Despesa referente aos Restos a Receber	0,00
	0,00
DESPESAS EMPENHADAS PARA FINS DO LIMITE CONSTITUCIONAL	8.106.412,98
ÍNDICE AJUSTADO DE APLICAÇÃO NA SAÚDE (mínimo de 15%)	21,41%
*Nos cinco primeiros bimestres do exercício, o acompanhamento será feito com base na despesa liquidada. No último bimestre do exercício, o valor deverá corresponder ao total da despesa empenhada.	
Fonte: Departamento Geral de Contabilidade Prefeitura Municipal de Catanduvas	
Contador: Sílvio Farías CRC/PR: 051049/O-0	

21,41%



23 – CONSIDERAÇÕES FINAIS

Nota-se que, o Município de Catanduvas vem cumprindo com a obrigação contida na Constituição Federal, bem como atendendo às normas gerais de saúde vigentes, aplicando valores acima do limite exigido por lei.

É o Relatório.

Catanduvas, Estado do Paraná, em 28 de fevereiro 2023.

FUNDO MUNICIPAL DE SAÚDE DE CATANDUVAS
ADEMAR LUIZ BURCKHARDT
Secretário Municipal de Saúde