

PROJETO ALTERADO - PLANTA BAIXA

ESCALA - 1/100

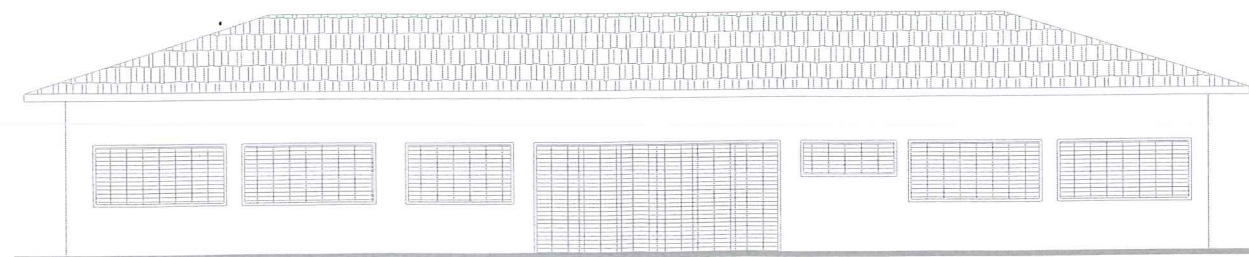

ELEVAÇÃO FRONTAL

ESCALA - 1/100

**DETALHES / ESPECIFICAÇÕES:**

**DET-01**

TRATA-SE DA RETIRADA DAS JANELAS EXISTENTES, REPOSTAS POR PORTAS DE VIDRO TEMPERADO. DIMENSÕES MÍNIMAS DE 250 X 210 CM.

**DET-02**

TRATA-SE DA RETIRADA DE PAREDE EM ALVENARIA PARA CRIAÇÃO DE UMA SALA ÚNICA COM ÁREA PARA ACOMODAR MAIS PESSOAS. DEMOLIÇÃO DE ALVENARIA.

**DET-03**

TRATA-SE DA READEQUAÇÃO DO BANHEIRO EXISTENTE, CONTEMPLANDO A RETIRADA E REPOSIÇÃO DE TODAS AS PEÇAS SANITÁRIAS (LOUÇAS) EXISTENTES, UMAVEZ QUE AS MESMAS SÃO DO TIPO INFANTIL. TAMBÉM CONTEMPLA A IMPLANTAÇÃO DE UMA PORTA DE VIDRO TEMPERADO PARA LIMITAR O ACESSO AS ÁREAS MOLHADAS DO BANHEIRO.

**LEGENDA DE SERVIÇOS:**

- CALÇADAS EXISTENTES A RECEBEREM PEQUENOS REPAROS E PINTURA.
- PAREDE A SER CONSTRUÍDA
- PAREDE A SER DEMOLIDA.
- PAREDES EXISTENTES
- PORTA EM VIDRO A SER IMPLANTADA.
- ÁREA A SER DEMOLIDA
- ÁREA DE CALÇADAS A SEREM IMPLANTADAS.
- ÁREA DE CALÇADAS EM PAVERS A SEREM IMPLANTADAS.
- ÁREA DE CALÇADAS A SEREM IMPLANTADAS.
- MEIO-FIO DO TIPO FINCADINHA (PRÉ-MOLDADO)
- ÁREA DE GRAMADO.
- ARBUSTOS DE PEQUENO PORTE

IMPLANTAÇÃO DE CAPELA MUNICIPAL DE CATANDUVAS

MUNICÍPIO DE CATANDUVAS  
CNPJ. 76.208.842/0001-12

Responsável Técnico Projeto  
Lucas Mathias - Crea nº 89858/D

DESCRIÇÃO / CONTEÚDO DAS PRANCHAS:

**PROJETO REVITALIZAÇÃO DA CAPELA MUNICIPAL CENTRAL**

LMPROJETOS.ENGENHARIA@GMAIL.COM

FONES: (45) 3037-6490  
/ (45) 9834-1414

DATA:  
20/09/2018



PRANCHAS

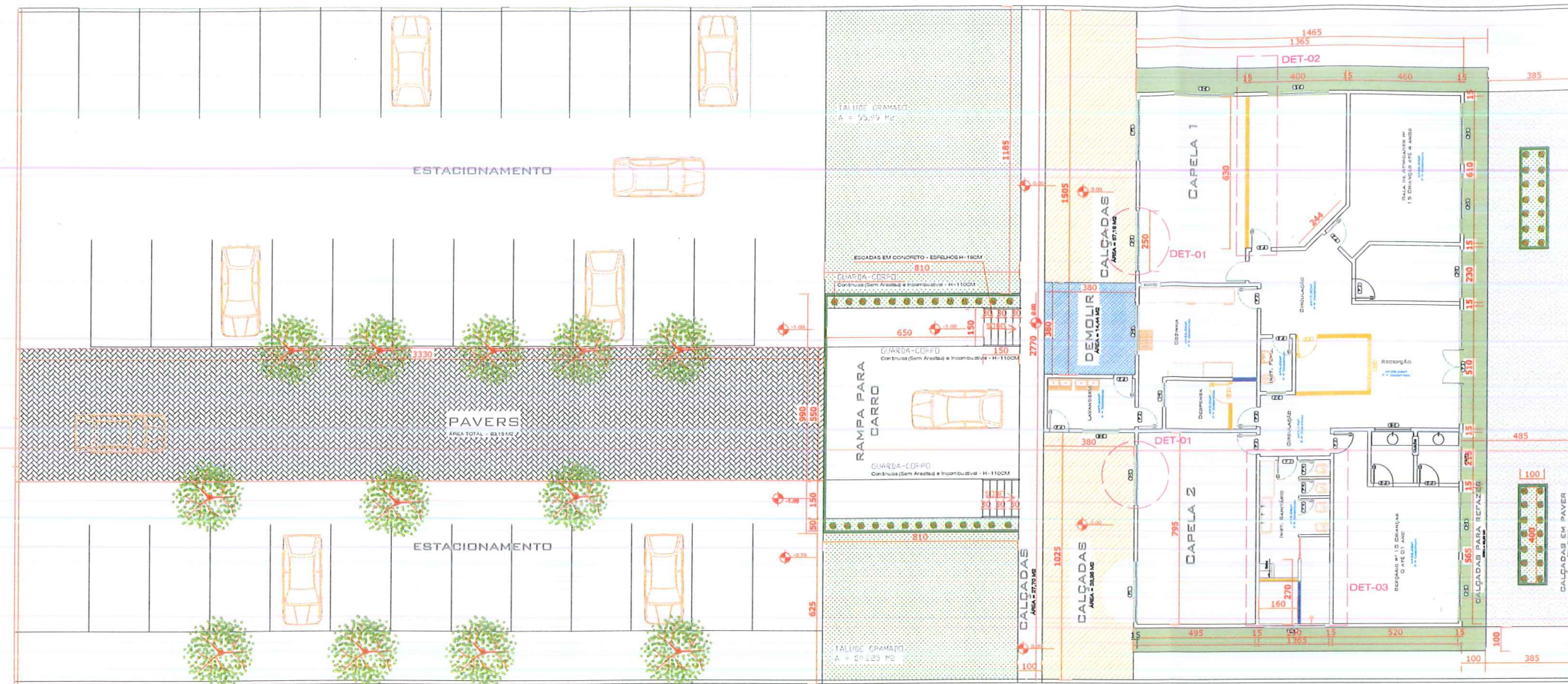

PROJETO ALTERADO - PLANTA BAIXA  
ESCALA - 1/100

**DETALHES / ESPECIFICAÇÕES:**

**DET-01**

TRATA-SE DA RETIRADA DAS JANELAS EXISTENTES, REPOSTAS POR PORTAS DE VIDRO TEMPERADO. DIMENSÕES MÍNIMAS DE 250 X 210 CM.

**DET-02**

TRATA-SE DA RETIRADA DE PAREDE EM ALVENARIA PARA CRIAÇÃO DE UMA SALA ÚNICA COM ÁREA PARA ACOMODAR MAIS PESSOAS. DEMOLIÇÃO DE ALVENARIA.

**DET-03**

TRATA-SE DA READEQUAÇÃO DO BANHEIRO EXISTENTE, CONTEMPLANDO A RETIRADA E REPOSIÇÃO DE TODAS AS PEÇAS SANITÁRIAS (LOUÇAS) EXISTENTES, UMAVEZ QUE AS MESMAS SÃO DO TIPO INFANTIL. TAMBÉM CONTEMPLA A IMPLANTAÇÃO DE UMA PORTA DE VIDRO TEMPERADO PARA LIMITAR O ACESSO AS ÁREAS MOLHADAS DO BANHEIRO.

**LEGENDA DE SERVIÇOS:**

- CALÇADAS EXISTENTES A RECEBEREM PEQUENOS REPAROS E PINTURA.
- PAREDE A SER CONSTRUÍDA
- PAREDE A SER DEMOLIDA.
- PAREDES EXISTENTES
- PORTA EM VIDRO A SER IMPLANTADA.
- ÁREA A SER DEMOLIDA
- ÁREA DE CALÇADAS A SEREM IMPLANTADAS.
- ÁREA DE CALÇADAS EM PAVERS A SEREM IMPLANTADAS.
- ÁREA DE CALÇADAS A SEREM IMPLANTADAS.
- MEIO-FIO DO TIPO FINCADINHA (PRÉ-MOLDADO)
- ÁREA DE GRAMADO.
- ARBUSTOS DE PEQUENO PORTE

GUARDA-CORPO METÁLICO TUBULAR 1 1/2", SEM ARESTAS E CONTÍNUO, PINTADO - H=110CM

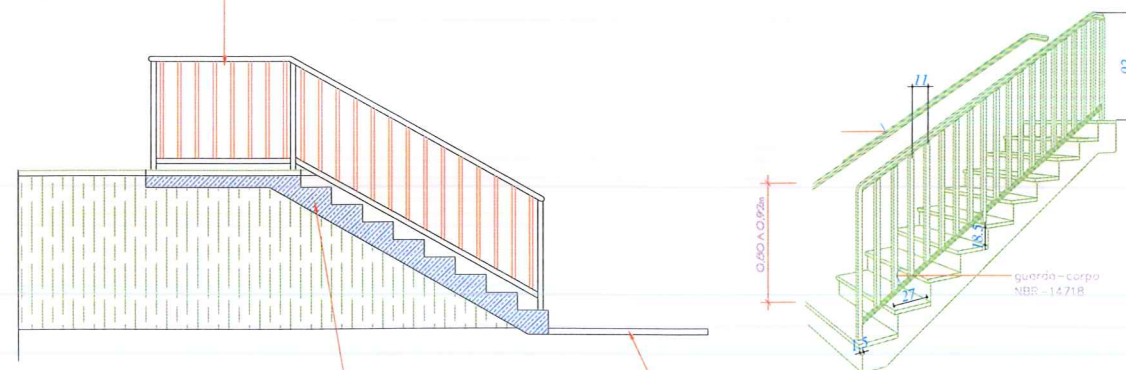

CONCRETO ARMADO P/ ESCADA  
FCK - 15MPa

PATAMAR - PAVER CINZA

**DETALHE ESQUEMÁTICO ESCADA**  
ESCALA - 1/100

**LEGENDA:**

- 1 GRAMADO
- 2 FINCADINHA DE CONCRETO
- 3 PAVER DE CONCRETO - ESPESSURA DE 6CM
- 4 BASE (COLCHÃO P/ ASSENTAMENTO PAVER) - AREIA - ESP. 5CM
- 5 BASE (COLCHÃO P/ ASSENTAMENTO PAVER) - PÓ-DE-PEDRA - ESP. 5CM
- 6 BASE EXISTENTE (SOLO)

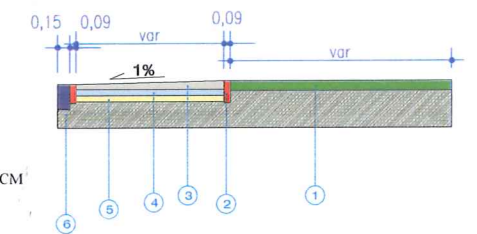

**DETALHE ESQUEMÁTICO PAVERS**  
ESCALA - 1/100



**DETALHE FACHADA FRONTAL**

**IMPLANTAÇÃO DE CAPELA MUNICIPAL DE CATANDUVAS**

MUNICÍPIO DE CATANDUVAS  
CNPJ. 76.208.842/0001-12

Responsável Técnico Projeto  
Lucas Mathias - Crea nº 89858/D

DESCRIÇÃO / CONTEÚDO DAS PRANCHAS:

**PROJETO REVITALIZAÇÃO DA CAPELA MUNICIPAL CENTRAL**

LMPROJETOS.ENGENHARIA@GMAIL.COM

FONES: (45) 3037-6490  
/ (45) 9834-1414

DATA:  
20/09/2018

PRANCHAS:

02 / 02

